



Universidad
del Tolima



ACREDITADA
DE ALTA CALIDAD

¡Construimos la universidad que soñamos!

BOSQUE GALILEA- DONACIONES PREDIOS

1º. Diciembre de 2022

Oficina de Planeación y Desarrollo Institucional



AGENDA

1. Autorización de la aceptación en donación de la Cooperativa Galilea
2. Relación actual de predios donados (Propiedad y Proindiviso)
3. Ubicación de Predios.

ACEPTACIÓN COOPERATIVA GALILEA

Acuerdo C.S. 007 19-agosto-2003, aceptación en donación ofrecida por la Cooperativa Galilea.

“...dicha donación tiene carácter incondicional para la Universidad, es decir sin contraprestación onerosa y de otra parte libre de hipotecas o cualquier otro tipo de gravamen...”

- **Fines:** Cumplimiento de las funciones misionales (Docencia, Investigación y Extensión)
- **Extensión:** 16.700 Has.
- **Predios:** 219
- **Denominación:** Hacienda Galilea
- **Ubicación:** Vereda Tres Esquinas, Municipio Villarrica



Universidad
del Tolima



ACREDITADA
DE ALTA CALIDAD

¡Construimos la universidad que soñamos!

RELACIÓN ENTREGA DE PREDIOS 2003 al 2017

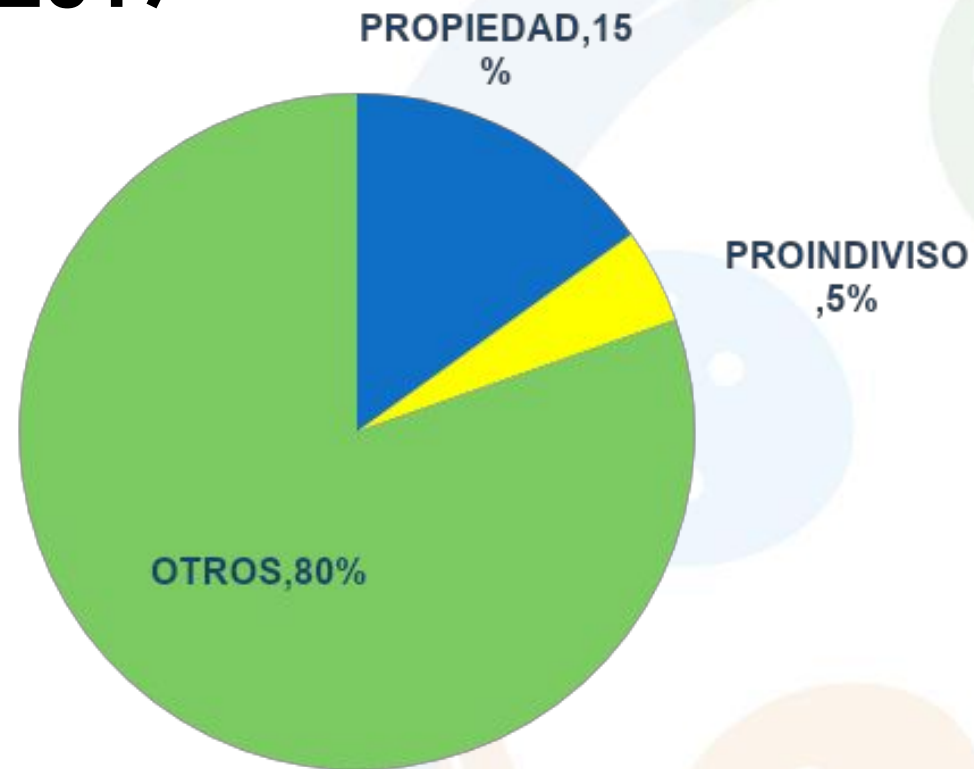
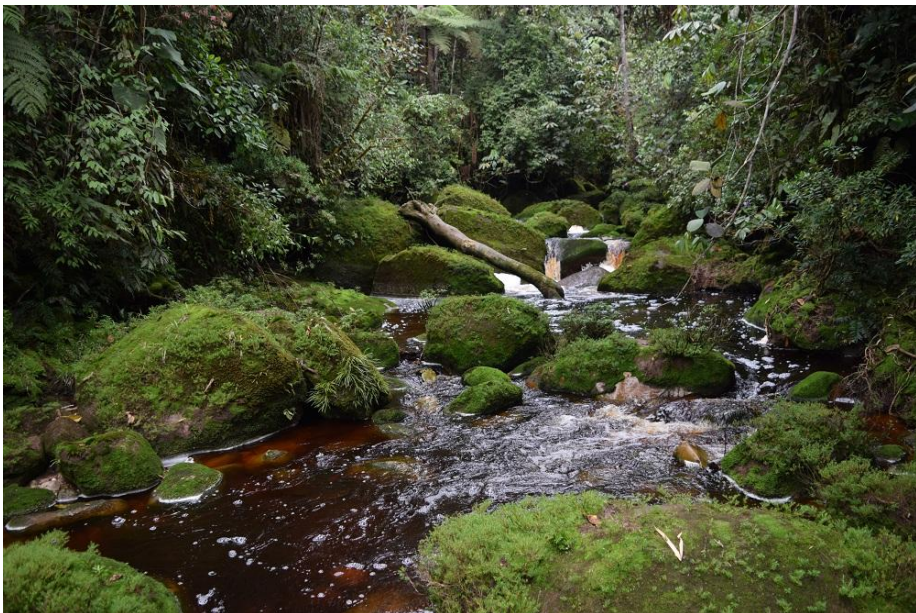

COMPOSICIÓN	HECTÁREAS	LOTES	%
PROPIEDAD	2.521	51	15%
PROINDIVISO	756	24	5%
OTROS	13.423	144	80%
TOTAL	16.700	219	100%

Fuente: Oficina de Planeación y Desarrollo Institucional - Infraestructura Física

UBICACIÓN DE PREDIOS 2003 al 2017

- TOTAL PREDIOS RECIBIDOS 75
- AREA: 3.277 Has + 0840,23 M2.
- TOTAL ESCRITURAS 144
- PREDIOS 51 PARTICIPACIÓN DEL 100% EN TITULARIDAD DE LA UNIVERSIDAD DEL TOLIMA
2.521 Has + 1.672,61 M2
- PREDIOS EN PROINDIVISO 24
- AREA: 756 Has + 2512,84 M2

Fuente: Oficina de Planeación y Desarrollo Institucional - Infraestructura Física

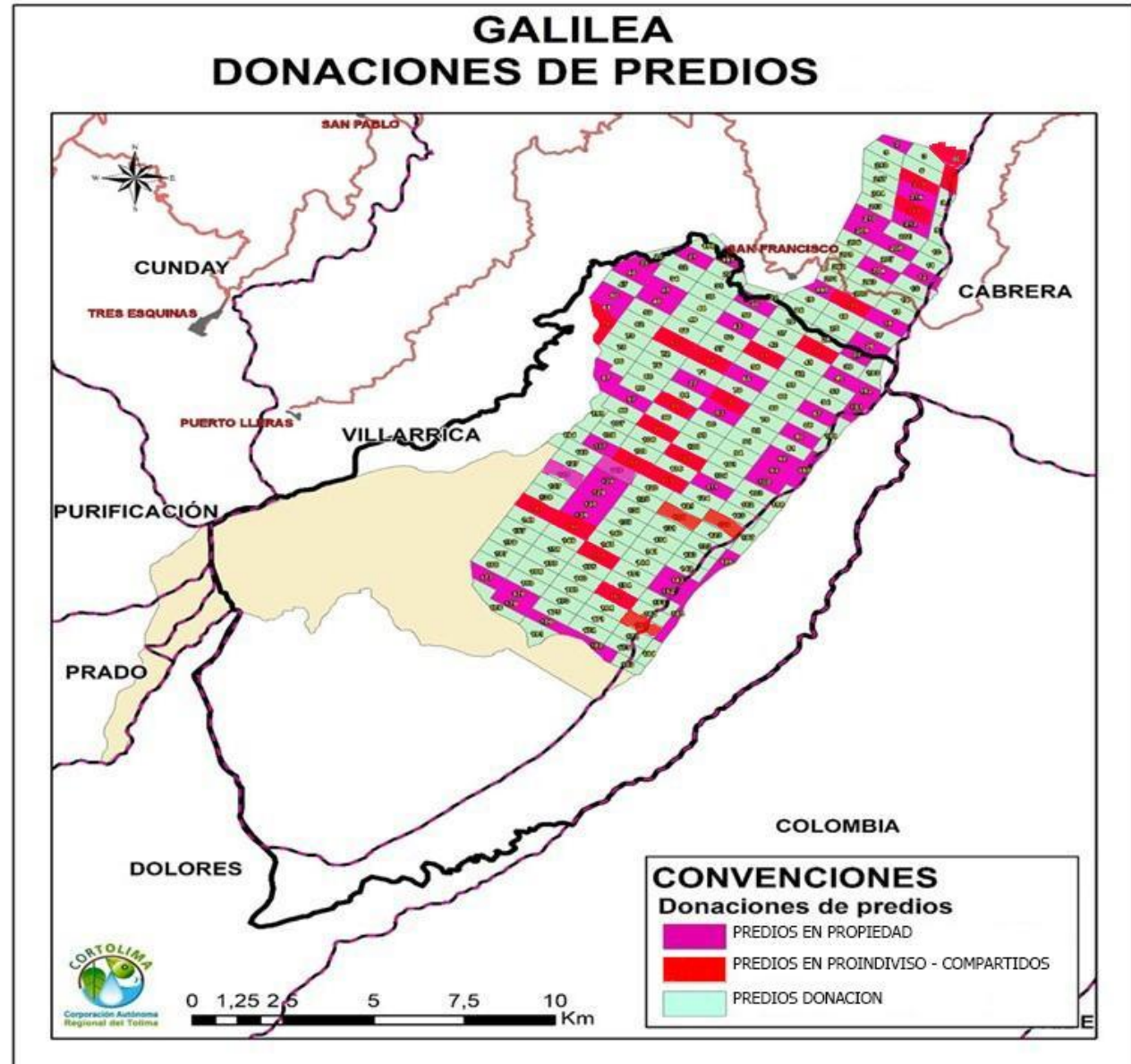



Universidad
del Tolima

¡Construimos la universidad que soñamos!



ACREDITADA
DE ALTA CALIDAD

PREDIOS EN PROPIEDAD





Universidad
del Tolima



ACREDITADA
DE ALTA CALIDAD

¡Construimos la universidad que soñamos!

RELACIÓN PREDIOS EN PROPIEDAD BOSQUE GALILEA 2003 AL 2017

No,	PROCEDENCIA DONACION DEL PREDIO	LOTE	% DONACION	AREA DONACION		ESCRITURA	FECHA ESCRITURA	NOTARIA	MATRICULA INMOBILIARIA
				HAS	M2				
1	HOLCIM (COLOMBIA). 100%	Predio No 2 (El Amor)	100%	31 Ha - 4858 m2	314.828,00	9766	30/12/2003	Diecinueve Bogotá	366-32832
2	CONSORCIO ASEO CAPITAL S.A.	12	100%	51 Ha - 6455	516.455,00	4061	28/12/2006	Cincuenta y seis de Bogotá	366-0032842
3	HYUNDAI COLOMBIA AUTOMOTRIZ S.A	16	100%	55 Ha - 4819	554.819,00	2921	22/11/2006	Treinta y dos de Bogotá	366-0032846
		21	70%	34 Ha - 5347	345.347,00				366-0032851
4	HYUNDAI COLOMBIA AUTOMOTRIZ S.A		21	30%	14 Ha 8005	148.005,00	2503	21/12/2005	Decima de Bogota
5	G Y J BOYACA S.A	13%		6 Ha - 8984	68.984,50	2484	20/12/2005	Decima de Bogotá	
	HIDELPA PAIS DEL HIERRO S.A	37,50%	20 Ha - 6953	206.953,00	3111	30/11/2006	Cincuenta y ocho de Bogotá		
	G Y F FERRETERIAS S.A	50%	27 Ha - 5938	275.938,00	3150	28/12/2006	Treinta y nueve de Bogotá		
	G & J FERRETERIAS S.A.	12,50%	6 Ha - 8984	68.984,00	4089	02/12/2006	Cincuenta y siete de Bogotá		
6	CHALLENGER S.A.	27	100%	41 Ha - 8179	418.179,00	3706	14/12/2005	Veinticinco de Bogotá	366-0032857
7	G Y J FERRETERIAS S.A.	30	68%	37 Ha - 5394	375.394,00	3450	08/11/2007	Cincuenta y seis de Bogotá	366-32860
	COMERCIAL G Y J S.A FERRETERIA		32%	17 Ha - 6656	176.656,00	4029	17/10/2007	Cincuenta y siete de Bogotá	
8	DISTRIBUIDORA NISSAN S.A.	33	100%	37 Ha - 1382	371.382,00	5119	16/12/2005	Veintiuna de Bogota	366-0032863



Universidad
del Tolima



ACREDITADA
DE ALTA CALIDAD

RELACIÓN PREDIOS EN PROPIEDAD BOSQUE GALILEA 2003 AL 2017

No,	PROCEDENCIA DONACION DEL PREDIO	LOTE	% DONACION	AREA DONACION		ESCRITURA	FECHA ESCRITURA	NOTARIA	MATRICULA INMOBILIARIA
				HAS	M2				
9	CAR/HYUNDAI S.A	40	35%	14 Ha - 6362	146.362,00	2945	20/12/2007	Tercera de Bogotá	366-0032870
	VERTICAL DE AVIACIÓN LTDA.		25%	10 Ha - 4544	104.544,00	3916	15/12/2006	Octava de Bogotá	
	DATA TOOLS		20%	8 Ha - 3635	83.635,00	3955	18/12/2006	Treinta y tres de Bogotá	
	LADRILLERA OVINDOLI S.A .		20%	8 Ha - 3635	83.635,00	8540	14/12/2006	Sexta de Bogotá	
10	INDUSTRIA DE CALZADO JOVICAL S.A.	43	11%	6 Ha - 0725	60.725,00	3122	22/12/2008	Cincuenta de Bogotá	366-0032873
	INDUSTRIA DE CALZADO JOVICAL S.A 19%.		19%	10 Ha - 4889	104.889,00	9062	30/09/2010	Treinta y ocho de Bogotá	
	MUNDIAL DE TORNILLOS SA		70%	38 Ha - 6435	386.435,00	1497	01/07/2010	Treinta de Bogotá	
11	FINANZAUTO FACTORING S.A 50%	45	50%	27 Ha - 6026	276.026,00	1524	26/05/2010	Cuarenta de Bogotá	366-0032875
	VERTICAL DE AVIACION LTDA 50%		50%	27 Ha - 6026	276.026,00	2178	30/12/2008	Veintidos de Bogotá	
12	STEEL DE COLOMBIA S.A 50%	46	50%	28 Ha - 8747	248.747,00	1432	29/07/2008	Decima de Bogotá	366-32876
	VERTICAL DE AVIACION 40%.		40%	19 Ha - 8997	198.997,00	3582	28/12/2007	Sesenta y dos de Bogotá	
	INVERSIONES LADRILLOS MAGUNCA S.A. 10%.		10%	4 Ha - 9746	49.749,00	3953	20/12/2007	Cincuenta y seis de Bogotá	
13	CROMAS S.A	48	13,30%	7 Ha - 3422	73.422,00	5355	15/12/2006	Treinta y ocho de Bogotá	366-0032878
	HIDELPA PAIS DEL HIERRO S.A 55%.		55%	30 Ha - 3628	303.628,00	3027	01/11/2007	Cincuenta y cinco de Bogotá	
	LADRILLERA OVINDOLI S.A.		31,70%	17 Ha - 5000	175.000,00	4042	12/12/2006	Cuarenta y siete de Bogotá	



Universidad
del Tolima



ACREDITADA
DE ALTA CALIDAD

¡Construimos la universidad que soñamos!

RELACIÓN PREDIOS EN PROPIEDAD BOSQUE GALILEA 2003 AL 2017

No,	PROCEDENCIA DONACION DEL PREDIO	LOTE	% DONACION	AREA DONACION		ESCRITURA	FECHA ESCRITURA	NOTARIA	MATRICULA INMOBILIARIA
				HAS	M2				
14	CONCRETO S.A	60	68,12%	34 Ha - 7412	347.412,00	10564	05/12/2008	Setenta y Uno de Bogotá	366-0032890
	ESPACIOS INMOBILIARIOS S.A 17.52%		17,52%	8 Ha - 9352	89.352,00	1766	12/12/2008	Setenta de Bogotá	
	INDUSTRIAL CONCRETO S.A.S		14,36%	7 Ha - 3236	73.236,14	1466	20/12/2016	Notaria única de Girardota-Antioquia	
15	EXPRES DEL FUTURO S.A.	61	100%	46 Ha - 8457	468.457,00	845	28/07/2005	Sesenta y cinco de Bogotá	366-32891
16	PERMODA S.A 100%.	65	100%	55 Ha - 2051	552.051,00	4067	28/12/2007	Octava de Bogotá	366-0033019
17	MAYAGUEZ S.A .	67	100%	51 Ha - 9848	519.848,00	1883	29/09/2010	Quince de Cali	366-0033009
18	DISTRIBUIDORA FARMACEUTICA ROMA S.A	77	9%	4 Ha - 9684	49.684,00	3568	19/11/2010	Diecisiete el Poblado	366-0032907
	INDUSTRIA CALZADO JOVICAL S.A		11%	6 Ha - 0725	60.725,00	4748	27/12/2007	Veintitres de Bogotá	
	IMPOFER IMPORTADORA DE FERRETERIA LTDA.		25%	13 Ha - 8012	138.012,00	3705	02/12/2008	Once de Bogotá	
	AUTOGALIAS S.A		15%	8 Ha - 2807	82.807,00	1745	10/10/2008	Setenta y Cinco de Bogotá	
	FANANZAUTO FACTORING S.A		40%	22 Ha - 0820	220.820,00	1190	26/08/2008	Novena de Bogotá	
19	SOMEX S.A	80	35%	18 Ha - 1946	180.946,00	4191	23/12/2009	Segunda de Medellín	366-0032910
	CONCRETO S.A		50%	25 Ha - 9924	259.924,00	4954	08/09/2009	Veinticuatro de Bogotá	
	ALAMBRES Y MALLAS SA		15%	7 Ha - 7977	77.977,00	1152	22/09/2011	Setenta y uno de Bogotá	



Universidad



ACREDITADA

RELACIÓN PREDIOS EN PROPIEDAD BOSQUE GALILEA 2003 AL 2017

No,	PROCEDENCIA DONACION DEL PREDIO	LOTE	% DONACION	AREA DONACION		ESCRITURA	FECHA ESCRITURA	NOTARIA	MATRICULA INMOBILIARIA
				HAS	M2				
20	DAXA COLOMBIA S.A	83	9%	4 Ha – 9684	49.684,00	514	01/03/2010	Treinta y nueve de Bogota	366-32913
	CONSTRUCTORA SANTA ANA S.A		22%	12 Ha – 1451	121.451,00	2492	17/08/2010	Treinta y nueve de Bogotá	
	URBAIZADORA DAVID PUYANA S.A - URBANAS S.A		58%	32 Ha – 0189	320.189,00	2575	05/11/2010	Única - Piedecuesta	
	TIENDAS DE ROPA INTIMA S.S - TRIDEAZ		11%	6 Ha – 0725	60.725,00	2415	25/10/2010	Octava Medellin	
21	SEGUROS DE VIDA DEL ESTADO S.A 16%	87	16%	9 Ha – 5344	95.344,00	669	28/11/2006	Sesenta y siete de Bogotá	366-0032917
	HYUNDAI AUTOMOTRIZ S.A 12,585983%		12,60%	7 Ha – 5083	75.083,00	2344	13/12/2007	Cuarenta y cuatro de Bogotá	
	BUSINESS DISTRIBUTION COLOMBIA S.A 42%		42%	25 Ha – 0578	250.578,00	2826	13/12/2007	Cuarenta y tres de Bogotá	
	CHALLENGER S.A		18,46%	11 Ha -003	110.003,00	5280	04/12/2007	Dieciocho de Bogotá	
	CROMAS S.A		11%	6 Ha – 5549	65.549,00	5355	15/12/2006	Treinta y ocho de Bogotá	
22	VERTICAL DE AVIACION LTDA	92	40%	20 Ha – 7939	207.939,00	1759	21/10/2010	Notaria setenta y cinco de Bogota	366-0032922
	URBANIZADORA DAVID PUYANA S.A 60%		60%	31 Ha – 1908	311.908,00	2758	21/10/2011	Unica - Piedecuesta	
23	MOTORES & MAQUINAS S.A	93	100%	51 Ha – 9848	519.848,00	2317	24/06/2008	Treintata y una de Bogota	366-0032923
24	FELIPE GAMEZ C & CIA. ARQUITECTOS LTDA. 8%.	97	8%	4 Ha – 1587	41.587,00	4053	30/12/2008	Veintiuno de Bogotá	366-0032927
	FELIPE GOMEZ & CIA ARQUITECTOS LTDA. 8%.		8%	4 Ha – 1587	41.587,00	6919	09/12/2009	Treinta y siete de Bogotá	
	ALFAGRESS S.A 50%.		50%	27 Ha – 6025	276.025,00	13142	07/12/2009	Treinta y ocho de Bogotá	
	TABLEMAC S.A 23%		23%	12 Ha – 6971	126.971,00	3226	22/08/2011	Cuarta de Medellín	
	J.P & P HOLDING DE COLOMBIA 11%.		11%	6 Ha - 0725	60.725,00	5471	23/12/2011	Sesenta y dos de Bogotá	
25	COLMEDICA MEDICINA PREPAGADA S.A 100%	102	100%	51 Ha -9848	519.848,00	4140	01/07/2010	Cincuenta y tres de Bogotá	366-32932



Universidad



ACREDITADA

RELACIÓN PREDIOS EN PROPIEDAD BOSQUE GALILEA 2003 AL 2017

No,	PROCEDENCIA DONACION DEL PREDIO	LOTE	% DONACION	AREA DONACION		ESCRITURA	FECHA ESCRITURA	NOTARIA	MATRICULA INMOBILIARIA
				HAS	M2				
26	ALAMBRES & MALLAS S.A 50%	111	50%	27 Ha - 6025	276.025,00	2378	20/08/2008	Once de Bogotá	366-0032941
	COLMEDICA MEDICINA PREPAGADA S.A		50%	27 Ha - 6025	276.025,00	4140	01/07/2010	Cincuenta y tres de Bogotá	
27	ALAMBRES Y MALLAS S.A (ALMASA) Y OTROS.	117	100%	44 Ha -0997	44 Ha -0997	4972	22/12/2003	Veintiuna Bogotá	366-0032947
28	CONSTRUCTORA CONCRETO S.A	128	100%	55 Ha - 2051	552.051,00	3442	19/12/2016	Notaría Primera de Medellín	366-0032958
29	MOTORES Y MAQUINAS S.A MOTORISA	129	50%	27 Ha - 6025	276.025,00	1035	18/06/2010	Cuarenta y uno de Bogotá	366-0032959
	DIVISA SA		12%	6 Ha - 6246	66.246,00	885	17/08/2011	Treinta y una Medellin	
	IMPOFER IMPORTADORA DE FERRETERIA LTDA		20%	11 Ha - 0410	110.410,00	1777	23/09/2010	Sesenta y seis de Bogota	
	INVERSIONES DE FOMENTO COMERCIAL S.A 18%.		18%	9 Ha - 3369	93.369,00	5090	14/09/2010	Sesenta y ocho de Bogotá	
30	CAFESALUD MEDICINA PREPAGADA S.A	136	30%	16 Ha - 5615	165.615,00	5657	17/11/2010	Treinta y dos de Bogotá	366-0032966
	MUNDIAL DE TORNILLOS SA		70%	38 Ha - 6435	386.435,00	1282	08/06/2011	Cuarenta y nueve de Bogotá	
31	TECNICA VIAL S EN C.A	139	22%	12 Ha - 1451	121.451,00	9525	06/11/2010	Cuarenta y siete de Bogotá	366-0032969
	C.I GRODCO S EN C.A INGENIEROS CIVILES		53%	29 Ha - 2587	292.587,00	5571	10/11/2010	Treinta y dos de Bogotá	
	TABLEMAC S.A		25%	13 Ha - 8012	138.012,00	4908	07/12/2010	Once de Medellín	
32	HYUNDAI COLOMBIA AUTOMOTRIZ S.A. 100%	143	100%	51 Ha - 8420	512.888,00	4787	24/12/2008	Doce de Bogotá	366-0032973
33	VEGETALES SIGRA S.A.100%	152	100%	51 Ha - 8420	518.420,00	2942	21/12/2012	Treinta y seis de Bogotá	366-0032982
34	BUSINESS DISTRIBUCIÓN COLOMBIA S.A. 27%	176	27%	14 Ha - 9053	149.054,00	4231	30/12/2004	Octava Bogotá	366-0033006
	MUNDIAL DE TORNILLOS S.A 73%		73%	40 Ha 2997	402.997,00	2470	16/10/2008	Quinta de Bogotá	
35	SEGUROS DEL ESTADO S.A.100%	177	100%	46 Ha - 7708	467.008,00	11786	15/12/2005	Dieciocho de Bogotá	366-0033007



Universidad
del Tolima



ACREDITADA
DE ALTA CALIDAD

RELACIÓN PREDIOS EN PROPIEDAD BOSQUE GALILEA 2003 AL 2017

No,	PROCEDENCIA DONACION DEL PREDIO	LOTE	% DONACION	AREA DONACION		ESCRITURA	FECHA ESCRITURA	NOTARIA	MATRICULA INMOBILIARIA
				HAS	M2				
36	MAYAGUEZ S.A	179	100%	39 Ha - 8006	398.006,00	1883	29/09/2010	Quince de Cali	366-0032897
37	EXPRES DEL FUTURO S.A.	180	100%	39 Ha - 8006	398.006,00	845	08/07/2005	Sesenta y cinco de Bogotá	366-0033010
38	HYUNDAI COLOMBIA AUTOMOTRIZ S.A.	182	100%	51 Ha - 2888	512.888,00	4787	24/12/2008	Doce de Bogotá	366-0033012
39	DONACIONES BUSNISS DISTRIBUCIÓN COLOMBIA S.A	185	20%	10 Ha - 0077	100.077,00	2460	25/11/205	Quince de Bogotá	366-0033015
	ALAMBRES & MALLAS S.A		53%	26 Ha - 5205	265.205,00	2484	07/11/2007	Cuarenta y tres de Bogotá	
	INTERFOREX S.A		27%	13 Ha - 5104	135.104,00	2694	28/12/2005	Cuarenta y cuatro de Bogotá	
40	BUSNISS DISTRIBUCIÓN COLOMBIA S.A.	186	100%	33 Ha - 5272	335.272,00	2030	29/12/2003	Dieciseis Bogotá	366-0033016
41	PERMODA S.A 100%.	189	100%	48 Ha - 7386	487.386,00	4067	28/12/2007	Octava de Bogotá	366-0032895
42	G Y J RAMIREZ S.A 27%	191	27%	13 Ha - 7700	137.700,00	179	10/02/2005	Novena de Bogotá	366-0033021
	CAR HYUNDAI S.A 25%		25%	12 Ha - 7500	127.500,00	708	29/12/2008	Doce de Bogota	
	CONCRETO S.A 19,43%.		19,43%	9 Ha - 9093	99.093,00	10564	05/12/2008	Setenta y Uno de Bogotá	
	CASA TORO AUTOMOTRIZ 28,57%.		28,57%	14 Ha - 5707	145.707,00	3449	30/09/2010	Cincuenta y una Bogotá	
43	COMERCIAL GYJ S.A	192	37,50%	14 Ha - 5685	145.685,00	3296	23/06/2005	Treinta y siete de Bogotá	366-0033022
	G Y J FERRETERIAS S.A		62,50%	24 Ha - 2725	242.725,00				
44	ALAMBRES Y MALLAS S.A. 100%	197	100%	35 Ha - 1701	351.701,00	696	23/06/2005	Veintisiete de Bogotá	366-0033027
45	G Y J BOYACÁ S.A 37,5%	198	37,5%	14 Ha - 0814	140.814,00	1237	23/06/2005	Cincuenta de Bogotá	366-0033028
	HIDELPA PAIS DEL HIERRO S.A 62,50%.		62,50%	23 Ha - 4691	234.691,00				



Universidad
del Tolima



ACREDITADA
DE ALTA CALIDAD

RELACIÓN PREDIOS EN PROPIEDAD BOSQUE GALILEA 2003 AL 2017

¡Construimos la universidad que soñamos!

No,	PROCEDENCIA DONACION DEL PREDIO	LOTE	% DONACION	AREA DONACION		ESCRITURA	FECHA ESCRITURA	NOTARIA	MATRICULA INMOBILIARIA
				HAS	M2				
46	MUNDIAL DE TORNILLOS E.U	204	52%	28 Ha - 7066	287.066,00	2018	14/12/2006	Dieciseis de Bogotá	366-0033034
	E. BUSINESS DISTRIBUTION COL S.A.		22%	12 Ha - 1451	121.451,00	5816	15/12/2006	Cuarenta y ocho de Bogotá	
	ACCION S.A		26%	14 Ha - 3533	143.533,00	4931	27/12/2005	Notaria decima de Cali	
47	HYUNDAI AUTOMOTRIZ S.A	208	100%	55 Ha - 2051	552.051,00	2344	13/12/2007	Cuarenta y cuatro de Bogotá	366-0033038
48	CI SOCIEDAD INDUSTRIAL DE GRASAS VEGETALES SIGRA S.A	209	100%	50 Ha -5284	505.284,00	2837	31/10/2005	Cincuenta y dos de Bogotá	366-0033039
49	G Y J RAMIREZ S.A 33%	210	33%	17 Ha - 7863	177.863,00	3123	23/06/2005	Cuarenta y Dos Bogotá	366-0033040
	FINAZAUTO FACTORING S.A 30%		30%	16 Ha - 1693	161.693,00	120	27/11/2006	Setenta y Cuatro de Bogotá	
	LADRILLERA OVINDOLI 17%.		7%	9 Ha - 1625	91.625,00	2719	15/12/2009	Sesenta y dos de Bogotá	
	FINANZA AUTO FACTORING S.A 30%		30%	16 Ha - 1694	161.693,70	3759	27/12/2005	Sesenta y uno de Bogotá	
50	CHALLENGER S.A	212	100%	56 Ha - 8700	568.700,00	5280	04/12/2007	Dieciocho de Bogotá	366-0033042
51	SOCIEDAD INDUSTRIAL DE GRASAS VEGETALES SIGRA S.A.	216	100%	58 Ha - 5150	585.150,00	13271	24/11/2005	Veintinueve Bogotá	366-0033046

TOTAL LOTES

51

PROPIAS

2.521 Has – 1.672,61 M2



Universidad
del Tolima

¡Construimos la universidad que soñamos!



ACREDITADA
DE ALTA CALIDAD

PREDIOS EN PROINDIVISO-COMPARTIDO

RELACIÓN PREDIOS PROINDIVISO- COMPARTIDOS BOSQUE GALILEA 2003 AL 2017

No,	PROCEDENCIA DONACION DEL PREDIO	LOTE	% DONACION	% TOTAL DEL PREDIO EN DONACION PROPIEDAD DE LA UT	AREA DEL LOTE		AREA DONACION		ESCRITURA	FECHA ESCRITURA	NOTARIA	MATRICULA INMOBILIARIA
					HAS	M2	HAS	M2				
1	URBANIZADORA DAVID PUYANA S.A URBANAS S.A	4	41%	41%	58 Ha - 3426	583.426,00	23 Ha - 9205	239.204,66	1520	28/12/2016	Notaria Primera de Floridablanca	366-32834
2	CROMAS S.A	7	65%	65%	38 Ha - 1734	381.734,00	24Ha - 8127	248.127,00	5355	15/12/2006	Treinta y ocho de Bogotá	366-32837
3	motores & máquinas S.A MOTORISA	38	50%	80%	55 Ha - 2051	552.051,00	27 Ha - 6025	276.025,00	1541	14/11/2006	Sesenta y ocho de Bogotá	366-0032868
	ISVI LTDA		10%				5 Ha - 5205	55.205,00	3082	27/12/2007	Sesenta y una de Bogotá	
	INCOLBESTOS S.A		20%				11 Ha - 0410	110.410,00	4823	14/12/2007	Cincuenta y siete de Bogotá	
4	TRANSFORMADORES SUNTEC S.A	51	9%	56%	55 Ha - 2051	552.051,00	4 Ha - 9684	49.684,00	752	17/04/2009	Septima de Bogotá	366-0032881
	MARIA PAULA ZAMORA GALLEGO Y OTROS		10%				5 Ha - 5205	55.205,00	6184	30/12/2008	Treinta y seis de Bogotá	
	J.P & P HOLDING DE COLOMBIA		24%				13 Ha - 2492	132.492,00	6468	15/12/2010	Cuarenta y ocho de Bogotá	
	INCAP S.A		13%				7 Ha - 1766	1.766,00	6644	02/12/2011	Cuarenta y ocho de Bogotá	



Universidad
del Tolima



ACREDITADA
DE ALTA CALIDAD

¡Construimos la universidad que soñamos!

RELACIÓN PREDIOS PROINDIVISO- COMPARTIDOS BOSQUE GALILEA

No,	PROCEDENCIA DONACION DEL PREDIO	LOTE	% DONACION	% TOTAL DEL PREDIO EN DONACION PROPIEDAD DE LA UT	AREA DEL LOTE		AREA DONACION		ESCRITURA	FECHA ESCRITURA	NOTARIA	MATRICULA INMOBILIARIA
					HAS	M2	HAS	M2				
5	URBANIZADORA DAVID PUYANA S.A 55%.	63	55%	83%	55 Ha - 2051	552.051,00	30 Ha – 3628	303.628,00	3328	21/12/2009	Unica Piedecuesta de Bogotá	366-0032893
	INGENIERING INC.SUCURSAL COLOMBIA. 28%.		28%				15 Ha – 4574	154.574,00	9405	23/12/2008	Sexta de Bogotá	
6	COLMEDICA MEDICINA PREPAGADA S.A	64	27%	52%	55 Ha - 2051	552.051,00	14 Ha – 9053	149.053,00	4140	01/07/2010	Cincuenta y tres de Bogotá	366-32894
	FERRETERIA MULTIALAMBRE LTDA		25%				13 Ha - 8012	138.012,00	1049	28/10/2011	Segunda de Bogota	
7	LADRILLERA OVINDOLI S.A	74	50%	50%	40 Ha - 8231	408.231,00	20 Ha - 4115	204.115,00	1948	24/12/2014	Veintiseis de Bogotá	366-32904
8	LEONOR GALLEGO MUÑOZ Y OTROS	78	28%	55%	55 Ha - 2051	552.051,00	15 Ha - 4574	154.574,00	5086	30/12/2008	Diecinueve de Bogotá	366-32908
	ZAMORANO VELASQUEZ JORGE ANTONIO		27%				14 Ha - 9053	149.053,00	7423	30/12/2008	Veinte de Bogotá	
9	ZAMORANO GALLEGO JORGE ALEJANDRO 8%.	89	8%	40%	55 Ha 2051	552.051,00	4 Ha - 4164	44.164,00	2778	30/12/2008	Quince de Bogotá	366-32919
	ZAMORA DE PAVOLINI JOSEFINA Y OTROS 32%.		32%				17 Ha - 6656	176.656,00	5506	30/12/2008	Dieciocho de Bogotá	



Universidad
del Tolima



ACREDITADA
DE ALTA CALIDAD

¡Construimos la universidad que soñamos!

RELACIÓN PREDIOS PROINDIVISO- COMPARTIDOS BOSQUE GALILEA

No,	PROCEDENCIA DONACION DEL PREDIO	LOTE	% DONACION	% TOTAL DEL PREDIO EN DONACION PROPIEDAD DE LA UT	AREA DEL LOTE		AREA DONACION		ESCRITURA	FECHA ESCRITURA	NOTARIA	MATRICULA INMOBILIARIA
					HAS	M2	HAS	M2				
10	INDUSTRIA DE CALZADO JOVICAL S.A 23%	99	23%	83%	55 Ha - 2051	552.051,00	12 Ha - 6971	126.971,00	3650	07/12/2011	Unica de Mosquera	366-0032929
	GRUPO AGENCIAUTO S.A		5%				2 Ha - 7602	27.602,55	1393	20/12/2016	Notaria Unica del Retiro - Antioquia	
	EQUIRENT S.A 65%.		65%				35 Ha - 8833	358.833,00	2576	18/08/2011	Diecisiete de Bogotá	
11	DINA YCIA S.A .	105	10%	75%	55 Ha - 2051	552.051,00	5 Ha - 5205	55.205,00	629	05/08/2010	Treinta y una Bogota	366-0032935
	PROCOPAL SA		13%				7 Ha - 1766	71.766,00	1188	11/11/2011	Unica de Girardota	
	VEHICULOS DEL CAMINO LTDA		3%				1 Ha - 6562	16.562,00	2098	29/12/2010	Diez de Medellín	
	CONSTRUCTORA SANTA ANA S.A 19%		19%				10 Ha - 4889	104.889,00	2141	29/11/2011	Segunda Chia	
	ALMAGRICOLA S.A		30%				16 Ha - 5615	165.615,00	2573	22/12/2014	Treinta y cuatro de Bogotá	
	INDUSTRIA DE CALZADO JOVICAL S.A		19%				10 Ha - 4889	104.889,00	2997	12/10/2010	Cuarenta y cinco de Bogotá	



Universidad
del Tolima



ACREDITADA
DE ALTA CALIDAD

¡Construimos la universidad que soñamos!

RELACIÓN PREDIOS PROINDIVISO- COMPARTIDOS BOSQUE GALILEA

No,	PROCEDENCIA DONACION DEL PREDIO	LOTE	% DONACION	% TOTAL DEL PREDIO EN DONACION PROPIEDAD DE LA UT	AREA DEL LOTE		AREA DONACION		ESCRITURA	FECHA ESCRITURA	NOTARIA	MATRICULA INMOBILIARIA
					HAS	M2	HAS	M2				
12	CONCRETO S.A 50%.	115	50%	50%	51 Ha - 9848	519.848,00	25 Ha - 9924	259.924,00	4954	08/09/2009	Veinticuatro de Bogotá	366-0032945
13	PROCOPAL SA	116	39%	57%	55 Ha - 2051	552.051,00	21 Ha - 5299	215.299,00	1188	11/11/2011	Unica de Girardota	360-0032946
	DINA & CIA S.A 18%		18%				9 Ha - 9369	99.369,00	2241	04/11/2011	Primera de Bello Antioquia	
14	LADRILLERA OVINDOLI S.A. 28%	122	28%	60%	55 Ha - 2051	552.051,00	15 Ha - 4574	154.574,28	5348	16/12/2016	Notaría Primera del Circulo de Bogotá	366-0032952
	IMPOFER IMPORTADORA DE FERRETERIA S.A.S		32%				17 Ha - 6656	176.656,00	3676	22/12/2017	Notaria Segunda de Bogotá	
15	CONSTRUCTORA CONCRETO S.A	124	32%	32%	55 Ha - 2051	552.051,00	17 Ha - 6656	176.656,32.	3442	19/12/2016	Notaría Primera de Medellín	366-0032954
16	ZAMORANO GALLEGUE & CIA S EN C.	126	10%	10%	55 Ha - 2051	552.051,00	55 Ha - 2051	552.051,00	3097	30/12/2008	Diecisiete de Bogotá	366-0032956
17	G & J FERRETERIAS S.A	146	90%	90%	55 Ha - 2051	552.051,00	49 Ha - 6845	496.845,00	4669	20/09/2011	Setenta y tres de Bogota	366-00332976
18	CONSORCIO METALURGICO NACIONAL LTDA " COLMENA LTDA" 90%.	147	90%	90%	55 Ha - 2051	552.051,00	55 Ha - 2051	552.051,00	7043	26/09/2011	Sesenta y dos de Bogotá	366-0032977



Universidad
del Tolima



ACREDITADA
DE ALTA CALIDAD

RELACIÓN PREDIOS PROINDIVISO- COMPARTIDOS BOSQUE GALILEA

No,	PROCEDENCIA DONACION DEL PREDIO	LOTE	% DONACION	% TOTAL DEL PREDIO EN DONACION PROPIEDAD DE LA UT	AREA DEL LOTE		AREA DONACION		ESCRITURA	FECHA ESCRITURA	NOTARIA	MATRICULA INMOBILIARIA
					HAS	M2	HAS	M2				
19	IMPOWER IMPORTADORA DE FERRETERIAS S.A.S 20%	150	20%	20%	55 Ha -2051	552.051,00	11 Ha - 0410	110.410,00	3334	28/10/2011	Segunda Bogotá	366-0032980
20	IMPOFER IMPORTADORA DE FERRETERIA LTDA. 26%.	161	26%	47%	55 Ha - 2051	552.051,00	14 Ha - 3533	143.533,00	3291	22/12/2014	Cuarenta y Dos Bogotá	366-0032991
	LADRILLERA OVINDOLI S.A 21%.		21%				11 Ha - 5930	115.930,00	2840	10/12/2013	Cincuenta y cuatro de Bogotá	
21	GRUPO AGENCIAUTO S.A	163	2%	2%	51 Ha - 8420	518.840,00	1 Ha - 0368	10.368,40	1393	20/12/2016	Notaria Unica del Retiro - Antioquia	366-0032993
22	URBANIZADORA DAVID PUYANA S.A 64%	199	64%	64%	55 Ha - 2051	552.051,00	35 Ha - 3312	353.312,00	3177	07/12/2012		366-0033029
23	LADRILLERA OVINOL S.A 12%.	215	12%	34.62%	57 Ha - 5750	575.750,00	6 Ha - 9090	69.090,00	3187	05/12/2008	Cuarenta y nueve de Bogotá	366-0033045
	CONCENTRADOS CRESTA ROJA S.A		22,62%				13 Ha - 0242	130.234,00	2560	28/12/2005	Decima de Bogotá	
24	Ladrillera OVINDOLI S.A	219	56%	77.09%	58 Ha - 1900	581.900,00	32 Ha - 5864	325.864,00	3659	20/12/2007	Cincuenta y cinco de Bogotá	366-0033049
	CASA TORO AUTOMOTRIZ S.A		21.09%				12 Ha -2722	122.722,00	2914	30/09/2010	Sesenta y siete de Bogotá	

TOTAL LOTES

24

TOTAL HECTAREAS PROINDIVISO

756 Ha

1.381.463,40 M2



Universidad
del Tolima



ACREDITADA
DE ALTA CALIDAD

¡Construimos la universidad que soñamos!

